

Domicilio:

Calzada Circunvalación Oriente 55
Ciudad Granja
Zapopan, Jalisco.

<https://maps.app.goo.gl/ZA73U5g2HqVoEken7>

Generales:

Terreno:	1,170 m ²
Frente 1:	10.00 m
Frente 2:	95.00 m – 97.00 m
Uso de Suelo:	Mixto
Cuarto de Control:	En Obra Negra



Precio:
\$80,000.00

Visita:
Cita

Características:

- Bardas Laterales y Traseras,
- Puertas de Malla Ciclónica,

Condiciones de Renta:

- 1 mes de depósito
- 1 mes de renta adelantada
- Fiador con propiedad libre de gravamen en Jalisco
- Investigación (P. Física \$899, P. Moral \$1,099)
- Contrato de Transacción o de Justicia Alternativa. 1/2

Servicios:

Cuenta con todos los Servicios Municipales (agua, luz, etc.).

Entorno:

Habitaciones y Comercial

Como Llegar:

Por Av. Vallarta, dar vuelta a Cd. Granja por la Nissan llegar a la Glorieta, seguir por Circunvalación Oriente una cuadra. El Terreno se encuentra del lado Izquierda.

Usted puede acceder al Aviso de Privacidad completo accediendo a nuestra página web: www.eirebr.com/aviso-de-privacidad/

A su vez ponemos a su disposición nuestro buzón de sugerencias:

www.eirebr.com/buzon/

Av. Patria #600, Local A-1, Plaza Amistad.

Colonia Jardines Universidad, Zapopan, Jalisco, C.P. 45110.

Teléfonos: 33 1368 0198 y 33 1368 0199 - Celular: 33 1602 1062

La presente ficha técnica es meramente informativa, y no constituye publicidad de ningún tipo, ni sido elaborada en base a la información proporcionada por el(los) propietario(s) del inmueble que obra en su contenido, por lo que ÉIRE Bienes Raíces, cualquiera de sus agentes, asociados, empleados y/o representantes no se hacen responsables por cualquier inexactitud que llegare a existir (si la hubiere) entre esta ficha técnica y el estado que actualmente guarda el inmueble, pues ÉIRE Bienes Raíces, sus agentes, asociados, empleados y representantes únicamente son intermediarios que obran de buena fe, en base a la información proporcionada por el(los) propietario(s) del inmueble objeto de esta ficha técnica. **



Huentitán el Bajo - Volcán Trident

Terreno - Renta

-

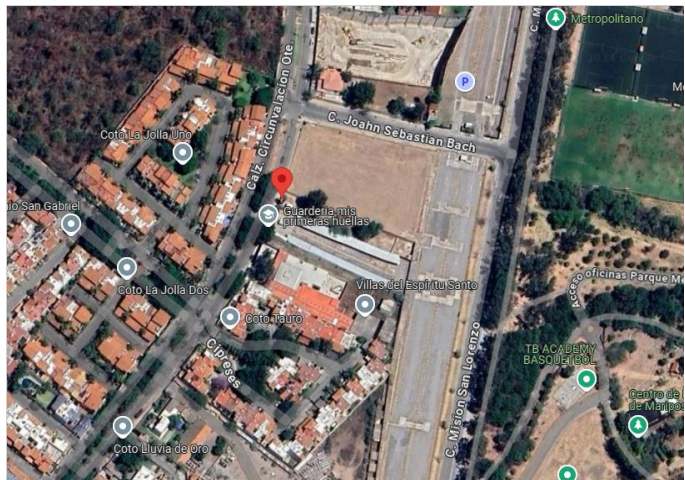

Av. Patria #600, Local A-1, Plaza Amistad.

Colonia Jardines Universidad, Zapopan, Jalisco, C.P. 45110.

Teléfonos: 33 1368 0198 y 33 1368 0199 - Celular: 33 1602 1062

** La presente ficha técnica es meramente informativa, y no constituye publicidad de ningún tipo, ha sido elaborada en base a la información proporcionada por el(los) propietario(s) del inmueble que obra en su contenido, por lo que ÉIRE Bienes Raíces, cualquiera de sus agentes, asociados, empleados y/o representantes no se hacen responsables por cualquier inexactitud que llegare a existir (si la hubiere) entre esta ficha técnica y el estado que actualmente guarda el inmueble, pues ÉIRE Bienes Raíces, sus agentes, asociados, empleados y representantes únicamente son intermediarios que obran de buena fe, en base a la información proporcionada por el(los) propietario(s) del inmueble objeto de esta ficha técnica. **