



Domicilio:

Cerro del Tesoro

Tlaquepaque, Jalisco.

<https://goo.gl/maps/WKdwjpdthePSTUsM9>

Generales:

Terrenos:	Desde 300.00 m ² hasta 735.97 m ²
Frente:	Desde 12.00 m hasta 12.67 m.
Relieve:	Planos y con Pendientes.
Forma del Poligono:	Rectangulares e Irregulares.



Precio:

Desde \$2,955,000.00

Visita:

Cita

Método de Pago: De contado o crédito hipotecario sujeto autorización por parte de la institución de su elección.

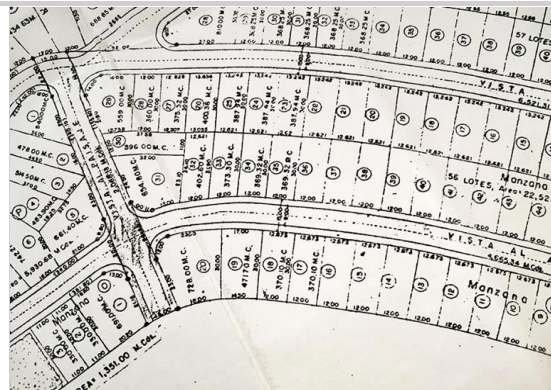
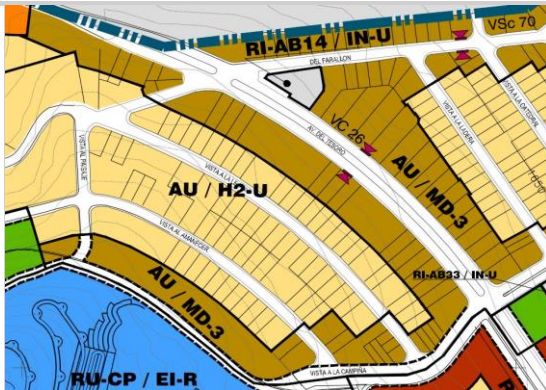

Características:

Terrenos dentro de Fraccionamiento, sobre Avenida y en Calle.

Entorno:

Habitacional y Comercial. Con Universidades como el Iteso, Tec Milenio, UVM, Templos, Áreas comerciales, Avenidas Principales, Restaurantes, Gasolinas etc. A su alrededor.

Servicios:

Cuenta con todos los servicios municipales. (Agua y Luz). Los que se encuentra dentro de Fraccionamiento cuentan con acceso controlado y vigilancia.

Cómo Llegar:

Por Avenida López Mateos, tomar Avenida Patria hacia la izquierda rumbo a Cruz del Sur, dar vuelta a la derecha en Calle Navio y continuar derecho (cambia el nombre de la calle a Sierra de Tapalpa), al topar en el Cerro (semáforo) dar vuelta a la izquierda y varios metros adelante se encuentra el fraccionamiento.

Usted puede acceder al Aviso de Privacidad completo accediendo a nuestra página web: www.eirebr.com/aviso-de-privacidad/
A su vez ponemos a su disposición nuestro buzón de sugerencias:

www.eirebr.com/buzon/

Av. Patria #600, Local A-1, Plaza Amistad.

Colonia Jardines Universidad, Zapopan, Jalisco, C.P. 45110.
Teléfonos: 33 1368 0198 y 33 1368 0199 - Celular: 33 1602 1062

** La presente ficha técnica es meramente informativa, y no constituye publicidad de ningún tipo, ha sido elaborada en base a la información proporcionada por el(los) propietario(s) del inmueble que obra en su contenido, por lo que ÉIRE Bienes Raíces, cualquiera de sus agentes, asociados, empleados y/o representantes no se hacen responsables por cualquier inexactitud que llegare a existir (si la hubiere) entre esta ficha técnica y el estado que actualmente guarda el inmueble, pues ÉIRE Bienes Raíces, sus agentes, asociados, empleados y/o representantes únicamente se hacen responsables por la información proporcionada por el(los) propietario(s) del inmueble.

agentes, asociados, empleados y representantes únicamente son intermediarios que obran de buena fe, en base a la información proporcionada por el(los) propietario(s) del inmueble objeto de esta ficha técnica. **



Cerro del Tesoro

Terrenos - Venta

N - L17

\$3,645,485.00

Superficie: 370.10 m² / \$9,850.00 x m² / Frente: 12.67 m / Fondo: 30.00 m/ Posterior: 12.00 m
 Forma: Rectangular / Pendiente plano / Vista al Amanecer. **Dentro de Condominio.**

N - L20

\$5,678,400.00

Superficie: 728.00 m² / \$9,000.00 x m² / Frente: 12.67 m / Fondo: 30.00 m/ Posterior: 12.00 m
 Forma: Rectangular / Pendiente hacia arriba / Vista al Amanecer. **Dentro de Condominio.**

Q - L20

\$5,519,775.00

Superficie: 735.97 m² / \$8,000.00x m² / Frente: 11m / Forma: Trapecio / Mitad plano, mitad pendiente hacia abajo / Calle del Farallón, entre vista a la Lejanía y calle cerrada. **Dentro de Condominio.**

U - L 22

\$1,900,800.00

Superficie: 96.00 m² / \$19,800.00x m² / Frente: 6.00 m / Fondo: 16.00 m / Forma: Rectangular/ Calle del Vista a la Campiña/ **Entre Calle**

U - L 23

\$1,900,800.00

Superficie: 96.00 m² / \$19,800.00x m² / Frente: 6.00 m / Fondo: 16.00 m / Forma: Rectangular/ Calle del Vista a la Campiña/ **Entre Calle**

Av. Patria #600, Local A-1, Plaza Amistad.

Colonia Jardines Universidad, Zapopan, Jalisco, C.P. 45110.

Teléfonos: 33 1368 0198 y 33 1368 0199 - Celular: 33 1602 1062

** La presente ficha técnica es meramente informativa, y no constituye publicidad de algún tipo, ha sido elaborada en base a la información proporcionada por el(los) propietario(s) del inmueble que obra en su contenido, por lo que ÉIRE Bienes Raíces, cualquiera de sus agentes, asociados, empleados y/o representantes no se hacen responsables por cualquier inexactitud que llegare a existir (si la hubiere) entre esta ficha técnica y el estado que actualmente guarda el inmueble, pues ÉIRE Bienes Raíces, sus agentes, asociados, empleados y representantes únicamente son intermediarios que obran de buena fe, en base a la información proporcionada por el(los) propietario(s) del inmueble objeto de esta ficha técnica. **