



Domicilio:

Coto 1 Las Lomas #1045, Int. Av. Lomas Altas #14 D

Bosque de Santa Anita

Tlajomulco de Zuñiga, Jalisco.

<https://goo.gl/maps/FZ51p8VpyoP4Ma836>

Generales:

Terreno:	253.50 m ²
Construcción:	310.00 m ² Aprox.
Norte:	25.36 m
Sur:	25.34 m
Este:	10.00 m
Oeste:	10.00 m
Plantas:	2
Edad:	8 años Prox



Precio:
\$7,520,000.00

Visita:
Cita

Método de Pago: De contado o crédito hipotecario sujeto autorización por parte de la institución de su elección.

Características:

P. B.

- Sala
- Comedor
- Cocina Integral con barra e isla central
 - ½ Baño de Visitas
 - Área de lavado
 - Terraza con jardín.
- Desnivel 1:**
- Cuarto de servicio con Baño completo

P. A.

- 1 Recámara principal con walking closet y baño completo con tina.
- 2 Recámara con vestidor y baño completo
 - 1 Estudio
 - Estancia de TV
 - Distribuidor

Acabados:

Puerta ingreso de acero detallada con pintura automotriz, cocina integral y barra de granito brasileño con cuarzo, escaleras forradas de madera y cubiertas de mármol, fachaleta de slade negra, recamaras con pisos de duela de bambú, protecciones en las ventanas, recamara principal con lavamanos de doble ovalin, terraza con piso de cantera, riego por aspersion en jardín frontal y posterior, iluminación led, aire acondicionado, calentador solar (10 personas), hidroneumático, vidrios con película térmica, circuito cerrado, vista panorámica.

Servicios y Entorno :

Cuenta con todos los servicios municipales. Habitacional 100%. Cerca de centros comerciales, escuelas, colegios y plazas de servicios varios

Cómo Llegar:

Tomar Av. López Mateos, continuar derecho y dar vuelta a la derecha en Cam. Bosques de Santa Anita, dar vuelta a la derecha para ingresar al fraccionamiento, continuar derecho hasta llegar al coto 1 (el primer coto de tu lado derecho) una vez ingresando al condominio tomar la primera circulación de tu lado derecho, continuar al fondo hasta topar, dar vuelta al lado izquierdo, la casa queda a media cuadra del lado derecho.

Usted puede acceder al Aviso de Privacidad completo accediendo a nuestra página web: www.eirebr.com/aviso-de-privacidad/
A su vez ponemos a su disposición nuestro buzón de sugerencias:
www.eirebr.com/buzon/

** La presente ficha técnica es meramente informativa, y no constituye publicidad de algún tipo, ha sido elaborada en base a la información proporcionada por el(los) propietario(s) del inmueble que obra en su contenido, por lo que ÉIRE Bienes Raíces, cualquiera de sus agentes, asociados, empleados y/o representantes no se hacen responsables por cualquier inexactitud que llegare a existir (si la hubiere) entre esta ficha técnica y el estado que actualmente guarda el inmueble, pues ÉIRE Bienes Raíces, sus agentes, asociados, empleados y representantes únicamente son intermediarios que obran de buena fe, en base a la información proporcionada por el(los) propietario(s) del inmueble objeto de esta ficha técnica. **

Teléfonos: 33 1368 0198 y 33 1368 0199 - Celular: 33 1602 1062
Av. Patria #600, Local A-1, Plaza Amistad.
Colonia Jardines Universidad, Zapopan, Jalisco, C.P. 45110.

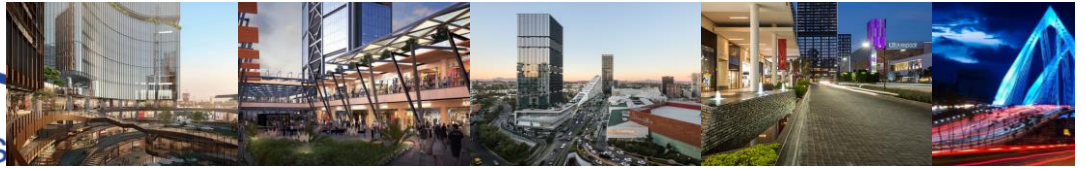

Bosque de Santa Anita - Las Lomas

Casa en Venta

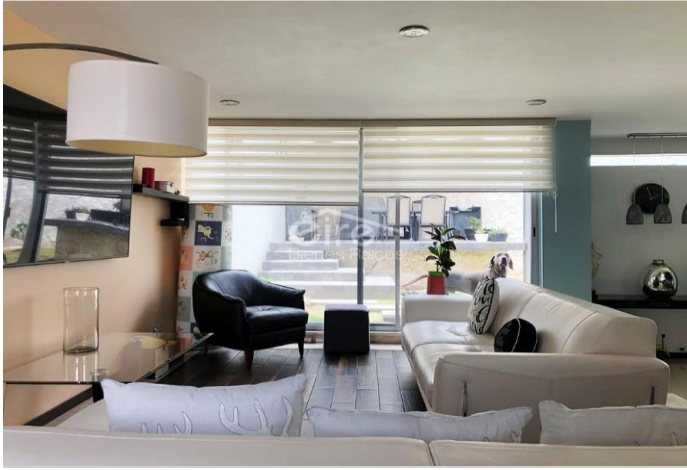

** La presente ficha técnica es meramente informativa, y no constituye publicidad de algún tipo, ha sido elaborada en base a la información proporcionada por el(los) propietario(s) del inmueble que obra en su contenido, por lo que ÉIRE Bienes Raíces, cualquiera de sus agentes, asociados, empleados y/o representantes no se hacen responsables por cualquier inexactitud que llegare a existir (si la hubiere) entre esta ficha técnica y el estado que actualmente guarda el inmueble, pues ÉIRE Bienes Raíces, sus agentes, asociados, empleados y representantes únicamente son intermediarios que obran de buena fe, en base a la información proporcionada por el(los) propietario(s) del inmueble objeto de esta ficha técnica. **

Teléfonos: 33 1368 0198 y 33 1368 0199 - Celular: 33 1602 1062
 Av. Patria #600, Local A-1, Plaza Amistad.
 Colonia Jardines Universidad, Zapopan, Jalisco, C.P. 45110.