

Terreno - Venta

EB-QN4749

Cerro del Tesoro - FCT N - L17



Domicilio:

Vista al Amanecer N - L17
Cerro del Tesoro
Tlaquepaque, Jalisco.

<https://goo.gl/maps/FmP6jxuRZypKy9US7>

Generales:

Terreno:	370.10 m ²
Construcción:	0.00 m ²
Frente:	12.67 m
Fondo:	30.00 m
Posterior:	12.00 m
Relieve:	Plano
Forma del Polígono:	Rectangular

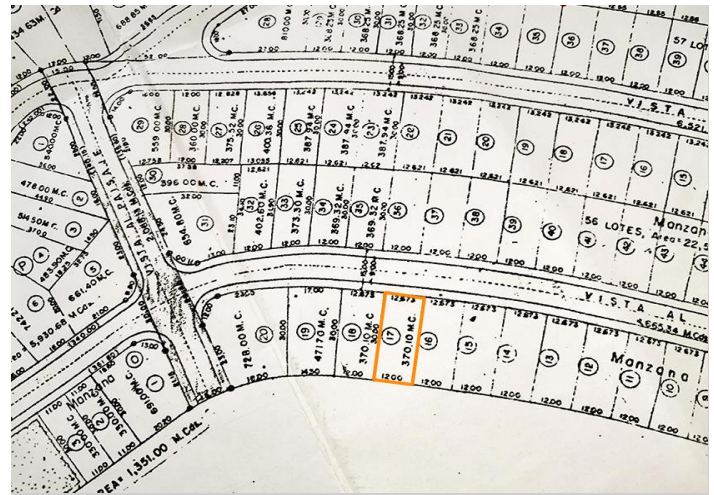

Precio:	Visita:	Precio por m2:
\$3,645,485.00	Cita	\$9,850.00

Método de Pago: De contado o crédito hipotecario sujeto autorización por parte de la institución de su elección.

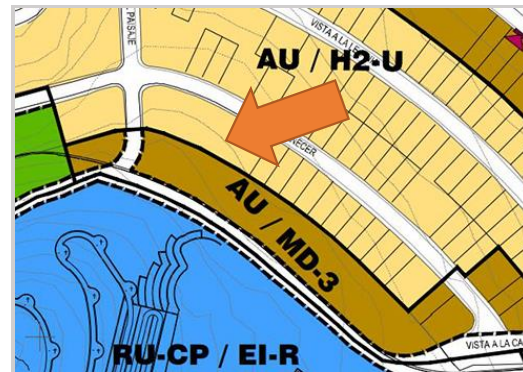
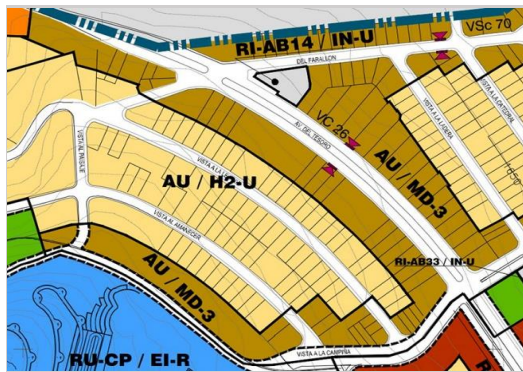

Usos de Suelos Permitted:	Servicios:
Habitacional	Cuenta con todos los servicios municipales (agua, luz, etc.) y Transporte Público.
Entorno:	Cómo Llegar:
100% Habitacional, cercano a Escuelas, Universidades, Templos, Áreas Comerciales, Tiendas de Autoservicio, etc. Se encuentra dentro de Fraccionamiento Privado.	Rumbo a Cruz del Sur, dar vuelta a la Derecha en Calle Navío y continuar Derecho (cambia el Nombre de la Calle a Sierra de Tapalpa), al topar en el Cerro (Semáforo) dar vuelta a la Izquierda, continúa hasta Calle Vista a la Campiña dar vuelta a la derecha, ahí se encuentra el fraccionamiento p.

Av. Patria #600, Local A-1, Plaza Amistad.
Colonia Jardines Universidad, Zapopan, Jalisco, C.P. 45110.
Teléfonos: 33 1368 0198 y 33 1368 0199 - Celular: 33 1602 1062

** La presente ficha técnica es meramente informativa, y no constituye publicidad de algún tipo, ha sido elaborada en base a la información proporcionada por el(los) propietario(s) del inmueble que obra en su contenido, por lo que ÉIRE Bienes Raíces, cualquiera de sus agentes, asociados, empleados y/o representantes no se hacen responsables por cualquier inexactitud que llegare a existir (si la hubiere) entre esta ficha técnica y el estado que actualmente guarda el inmueble, pues ÉIRE Bienes Raíces, sus agentes, asociados, empleados y representantes únicamente son intermediarios que obran de buena fe, en base a la información proporcionada por el(los) propietario(s) del inmueble obieto de esta ficha técnica. **



Cerro del Tesoro - FCT N - L17

Terreno - Venta

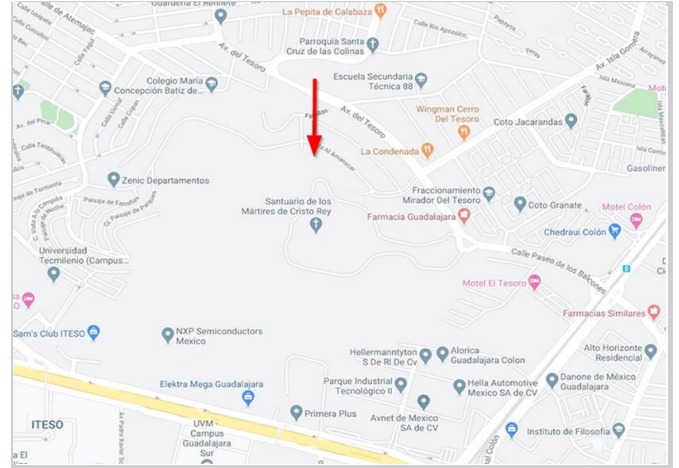

Usted puede acceder al Aviso de Privacidad completo accediendo a nuestra página web:
www.eirebr.com/aviso-de-privacidad/
 A su vez ponemos a su disposición nuestro buzón de sugerencias:
www.eirebr.com/buzon/

Av. Patria #600, Local A-1, Plaza Amistad.

Colonia Jardines Universidad, Zapopan, Jalisco, C.P. 45110.

Teléfonos: 33 1368 0198 y 33 1368 0199 - Celular: 33 1602 1062

** La presente ficha técnica es meramente informativa, y no constituye publicidad de algún tipo, ha sido elaborada en base a la información proporcionada por el(los) propietario(s) del inmueble que obra en su contenido, por lo que ÉIRE Bienes Raíces, cualquiera de sus agentes, asociados, empleados y/o representantes no se hacen responsables por cualquier inexactitud que llegare a existir (si la hubiere) entre esta ficha técnica y el estado que actualmente guarda el inmueble, pues ÉIRE Bienes Raíces, sus agentes, asociados, empleados y representantes únicamente son intermediarios que obran de buena fe, en base a la información proporcionada por el(los) propietario(s) del inmueble objeto de esta ficha técnica. **