



Domicilio:

Vista al Amanecer N - L20
Cerro del Tesoro
Tlaquepaque, Jalisco.

<https://goo.gl/maps/FmP6jxuRZypky9US7>

Generales:

| | |
|---------------------|------------------------|
| Terreno: | 728.00 m ² |
| Construcción: | 0.00 m ² |
| Frente: | 29.00 m |
| Fondo: | 30.00 m |
| Características: | Terreno en Esquina |
| Relieve: | Pendiente hacia arriba |
| Forma del Polígono: | Irregular |

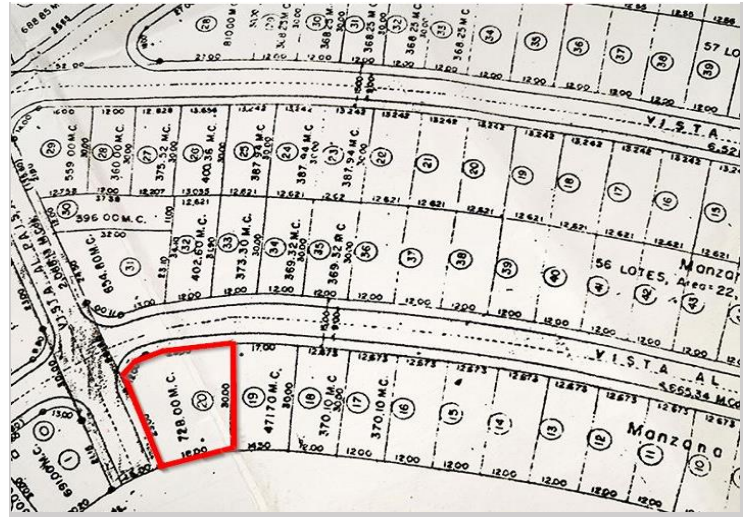

| | | |
|----------------|----------------|-----------------------|
| Precio: | Visita: | Precio por m2: |
| \$5,678,400.00 | Cita | \$7,800.00 |

Método de Pago: De contado o crédito hipotecario sujeto autorización por parte de la institución de su elección.

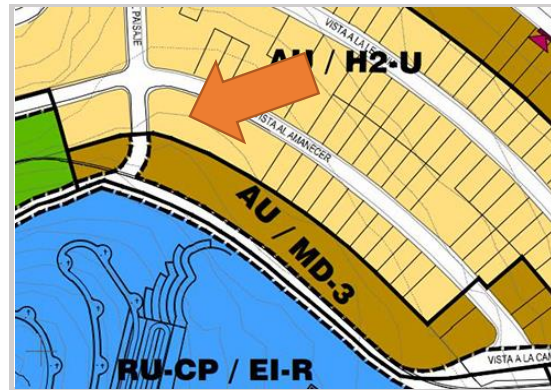
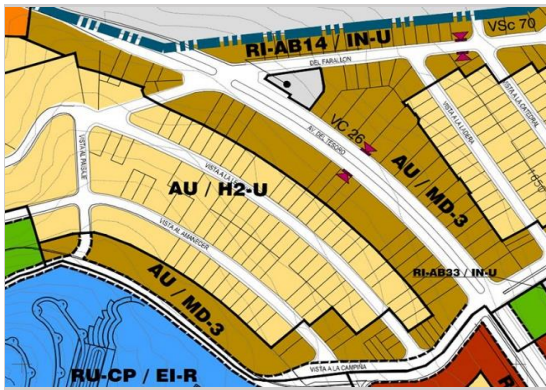

Usos de Suelos Permitidos:

Habitacional

Entorno:

100% Habitacional, cercano a Escuelas, Universidades, Templos, Áreas Comerciales, Tiendas de Autoservicio, etc. Se encuentra dentro de Fraccionamiento Privado.

Servicios:

Cuenta con todos los servicios municipales (agua, luz, etc.) y Transporte Público.

Cómo Llegar:

Rumbo a Cruz del Sur, dar vuelta a la Derecha en Calle Navío y continuar Derecho (cambia el Nombre de la Calle a Sierra de Tapalpa), al topar en el Cerro (Semáforo) dar vuelta a la Izquierda, continúa hasta Calle Vista a la Campiña dar vuelta a la derecha, ahí se encuentra el Fraccionamiento P.

Av. Patria #600, Local A-1, Plaza Amistad.
Colonia Jardines Universidad, Zapopan, Jalisco, C.P. 45110.
Teléfonos: 33 1368 0198 y 33 1368 0199 - Celular: 33 1602 1062

** La presente ficha técnica es meramente informativa, y no constituye publicidad de ningún tipo, ha sido elaborada en base a la información proporcionada por el(los) propietario(s) del inmueble que obra en su contenido, por lo que ÉIRE Bienes Raíces, cualquiera de sus agentes, asociados, empleados y/o representantes no se hacen responsables por cualquier inexactitud que llegare a existir (si la hubiere) entre esta ficha técnica y el estado que actualmente guarda el inmueble, pues ÉIRE Bienes Raíces, sus

agentes, asociados, empleados y representantes únicamente son intermediarios que obran de buena fe, en base a la información proporcionada por el(los) propietario(s) del inmueble objeto de esta ficha técnica. **



Cerro del Tesoro - FCT N - L20

Terreno - Venta

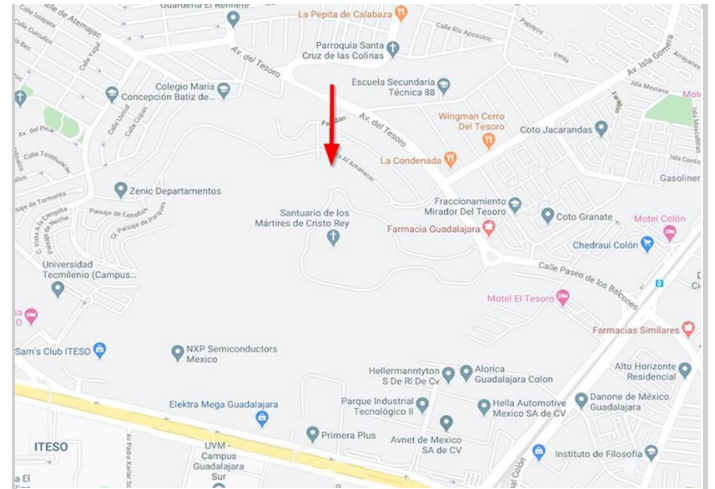
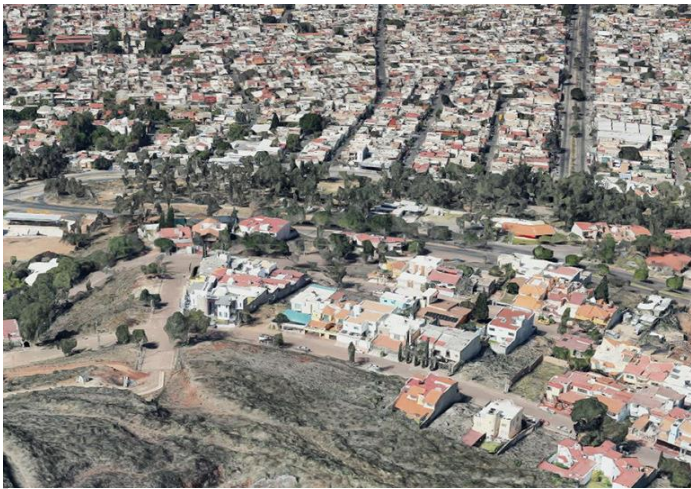

Usted puede acceder al Aviso de Privacidad completo accediendo a nuestra página web:

www.eirebr.com/aviso-de-privacidad/

A su vez ponemos a su disposición nuestro buzón de sugerencias:

www.eirebr.com/buzon/

Av. Patria #600, Local A-1, Plaza Amistad.

Colonia Jardines Universidad, Zapopan, Jalisco, C.P. 45110.

Teléfonos: 33 1368 0198 y 33 1368 0199 - Celular: 33 1602 1062

** La presente ficha técnica es meramente informativa, y no constituye publicidad de algún tipo, ha sido elaborada en base a la información proporcionada por el(los) propietario(s) del inmueble que obra en su contenido, por lo que ÉIRE Bienes Raíces, cualquiera de sus agentes, asociados, empleados y/o representantes no se hacen responsables por cualquier inexactitud que llegare a existir (si la hubiere) entre esta ficha técnica y el estado que actualmente guarda el inmueble, pues ÉIRE Bienes Raíces, sus agentes, asociados, empleados y representantes únicamente son intermediarios que obran de buena fe, en base a la información proporcionada por el(los) propietario(s) del inmueble objeto de esta ficha técnica. **